

**LÍNEA METÁLICA**  
**MODELO D25**  
**DIAFRAGMAS DE CAUCHO**  
**CENTRO DE POLIPROPILENO**

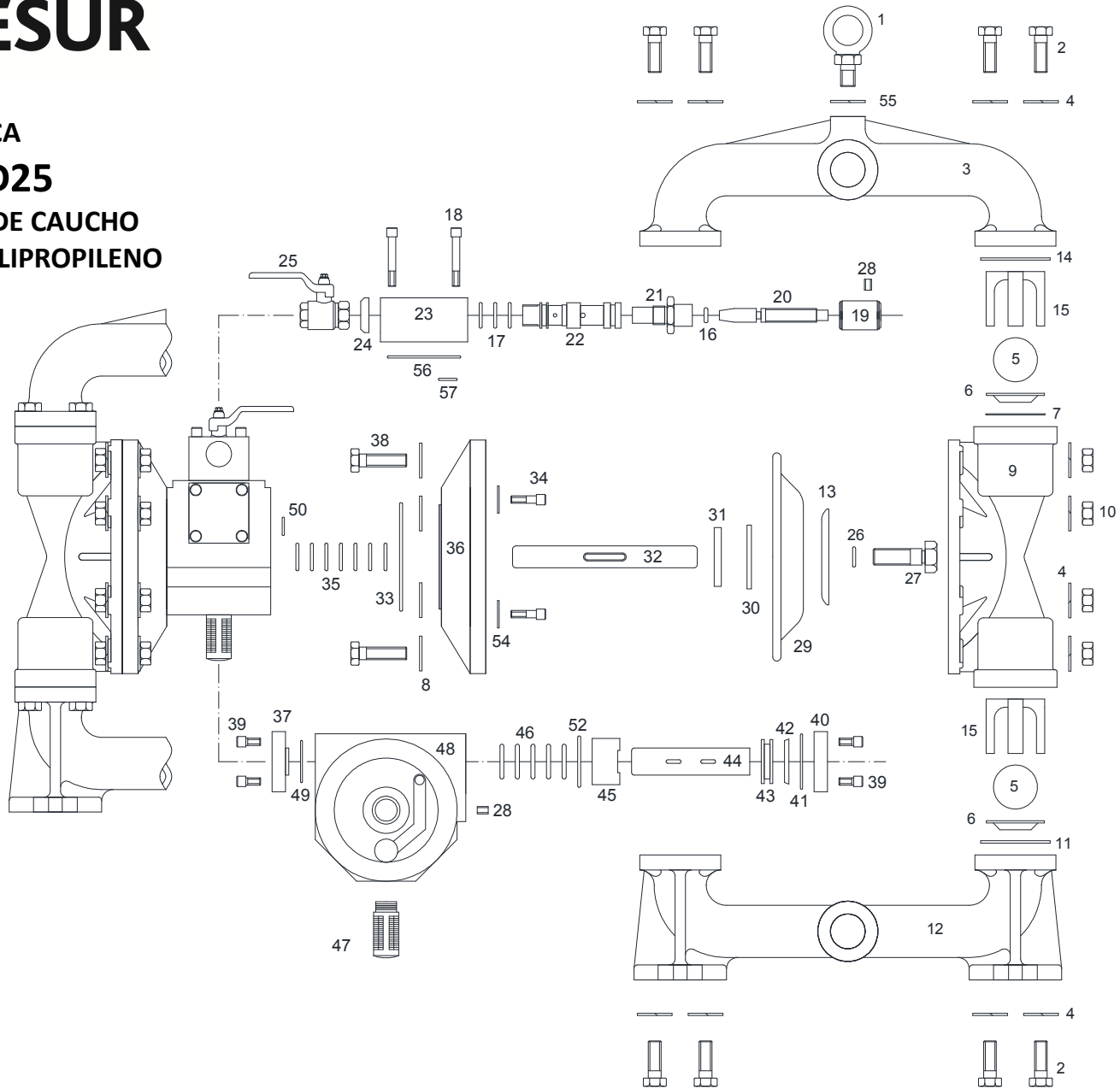

POS.	DESCRIPCIÓN	CANT.	CÓDIGO	
			ALUMINIO	FUND. GRIS
1	CÁNCAMO - S	1	3070000320	
2	TORNILLO CAB. HEXAG. 5/16W X 1"	16	0890002354	
3	MÚLTIPLE SUPERIOR	1	0170000145	1170000141
4	ARANDELA GROWER 5/16	32	0890002397	
5	ESFERA	4	*	
6	ASIENTO DE ESFERA	4	0470000131	
7	JUNTA 50 40	2	*	
8	ARANDELA 5/16 INOX	16	0890002359	
9	TAPA EXTERIOR	2	0170000147	1170000143
10	TUERCA 5/16W	16	0890002396	
11	JUNTA 60 40	2	*	
12	MÚLTIPLE INFERIOR	1	0170000146	1170000142
13	SOPORTE EXTERIOR	2	1470000212	
14	JUNTA 60 50	2	*	
15	GUÍA DE ESFERA	4	0170000144	1170000140
16	AROSELLO 202	1	0690002202	
17	AROSELLO 115	3	0690002203	
18	TORNILLO ALLEN C.C. 1/4W X 1 3/4" INOX	4	0890002437	
19	PERILLA DE VÁLVULA REGULADORA	1	0270000107	
20	AGUJA DE VÁLVULA REGULADORA	1	0270000106	
21	PRENSA DE VÁLVULA REGULADORA	1	0270000120	
22	GUÍA DE VÁLVULA REGULADORA	1	0270000105	
23	CUERPO DE VÁLVULA REGULADORA	1	1470000207	
24	ARANDELA VÁLVULA REGULADORA	1	1470000232	
25	VÁLVULA ESFÉRICA	1	0790002650	
26	SELLO DEL TORNILLO (112)	2	*	
27	TORNILLO DEL DIAFRAGMA	2	0470000132	
28	TORNILLO ALLEN S.C. 1/4W X 3/8" INOX	3	0890002458	
29	DIAFRAGMA DE CAUCHO	2	*	

POS.	DESCRIPCIÓN	CANT.	CÓDIGO	
			ALUMINIO	FUND. GRIS
30	SOPORTE INTERIOR	2	1070000130	
31	TOPE	2	0570002500	
32	EJE	1	0470000109	
33	AROSELLO 153	2	0690002206	
34	TORNILLO ALLEN C.C. 1/4W X 7/8" INOX	8	0890002456	
35	AROSELLO 116	7	0690002201	
36	TAPA INTERIOR (di)	2	1470000213	
37	TAPA DE VÁLVULA DISTRIBUIDORA C/R	1	1470000205	
38	TORNILLO CAB. HEXAG. 5/16W X 1 1/2"	16	0890002395	
39	TORNILLO ALLEN C.C. 1/4W X 1/2" INOX	8	0890002436	
40	TAPA DE VÁLVULA DISTRIBUIDORA S/R	1	1470000206	
41	AROSELLO 031	1	0690002205	
42	SELLO "U"	1	0690002200	
43	PISTÓN DE VÁLVULA DISTRIBUIDORA	1	0970000233	
44	DISTRIBUIDOR	1	0370000108	
45	CAMISA DE VÁLVULA DISTRIBUIDORA	1	0270000138	
46	AROSELLO 213	5	0690002204	
47	SILENCIADOR D25	1	0790002767	
48	CUERPO CENTRAL	1	0070140201	
49	AROSELLO 027	1	0690002209	
50	AROSELLO 014	2	0690002207	
51				
52	AROSELLO 129	1	0690002208	
53				
54	ARANDELA 1/4 INOX	8	0890002440	
55	ARANDELA GROWER 1/2	1	0890002405	
56	AROSELLO 029	1	0690002274	
57	AROSELLO 013	1	0690002272	

\* MATERIALES DISPONIBLES

POS.	CÓDIGO										
	BUNA-N (B)	VITON (V)	NORDEL (E)	NATURAL (N)	NEOPRENO (O)	PTFE (T)	SANTOPRENE (S)	HYTREL (Y)	HYPALON (H)	INOX AISI 316	AC SAE 1010
5	0590002510	0590002512	0590002562	0590002566	0590002511	0370000171	-	-	-	0790002407	0790002406
7	0590002507	0590002509	0590002571	-	-	0370000173	-	-	-	-	-
11	0590002552	0590002553	0590002569	-	-	0370000170	-	-	-	-	-
14	0590002504	0590002506	0590002570	-	-	0370000169	-	-	-	-	-
26	0690002222	0370000174	0370000174	0690002222	0370000174	0370000174	0370000174	-	-	-	-
29	0590002501	0590002503	0590002502	0590002556	0590002529	-	1590002501	1690002501	0590002592	-	-

CONJUNTO DE REPUESTOS								
POS.	DESCRIPCIÓN	CÓDIGO						
		BUNA-N (B)	VITON (V)	NORDEL (E)	NATURAL (N)	NEOPRENO (O)	SANTOPRENE (S)	HYTREL (Y)
5-6-7-11-14-26-29	KIT PARTES HÚMEDAS	8050062511	8050062512	8050062513	8050062514	8050062515	8050062516	8050062517
31-32-35-42-44-46	KIT NEUMÁTICO D25	8050062510						
16-17-33-35-41-42-46-49-50-52-56-57	CONJUNTO DE SELLOS	8050022501						
-	GRASA P/ EJE Y DISTRIBUIDOR (500 GR)	8790001576						
-	UNIDAD FR+L 3/8"	8790001510						
-	ACEITE PARA LUBRICADOR (1L)	8790001570						